



BACHILLERATO HIBRIDO

Un modelo educativo
innovador y pertinente



CARACTERÍSTICAS



Desarrollo de competencias

Se cuenta con materiales **especialmente** diseñados para el **bachillerato híbrido** y para el desarrollo y **fortalecimiento** de competencias a través del **estudio autogestivo**.



Horario y flexibilidad

Puedes ingresar a la plataforma de **aprendizaje 4.0** desde cualquier lugar **24/7**.



Asesoría y tutoría académica

Te acompañamos en el proceso de aprendizaje, **orientándote** y **guiándote** con las dudas que tengas sobre el uso de los materiales o de contenidos específicos.



Retroalimentación inmediata

Al realizar ejercicios de **fortalecimiento**, actividades **presenciales** y **en línea**, así como evaluaciones, recibirás una **retroalimentación**, que te permitirá fortalecer tu **desempeño** académico.



TEMAS CENTRALES

PARA EL BACHILLERATO HÍBRIDO

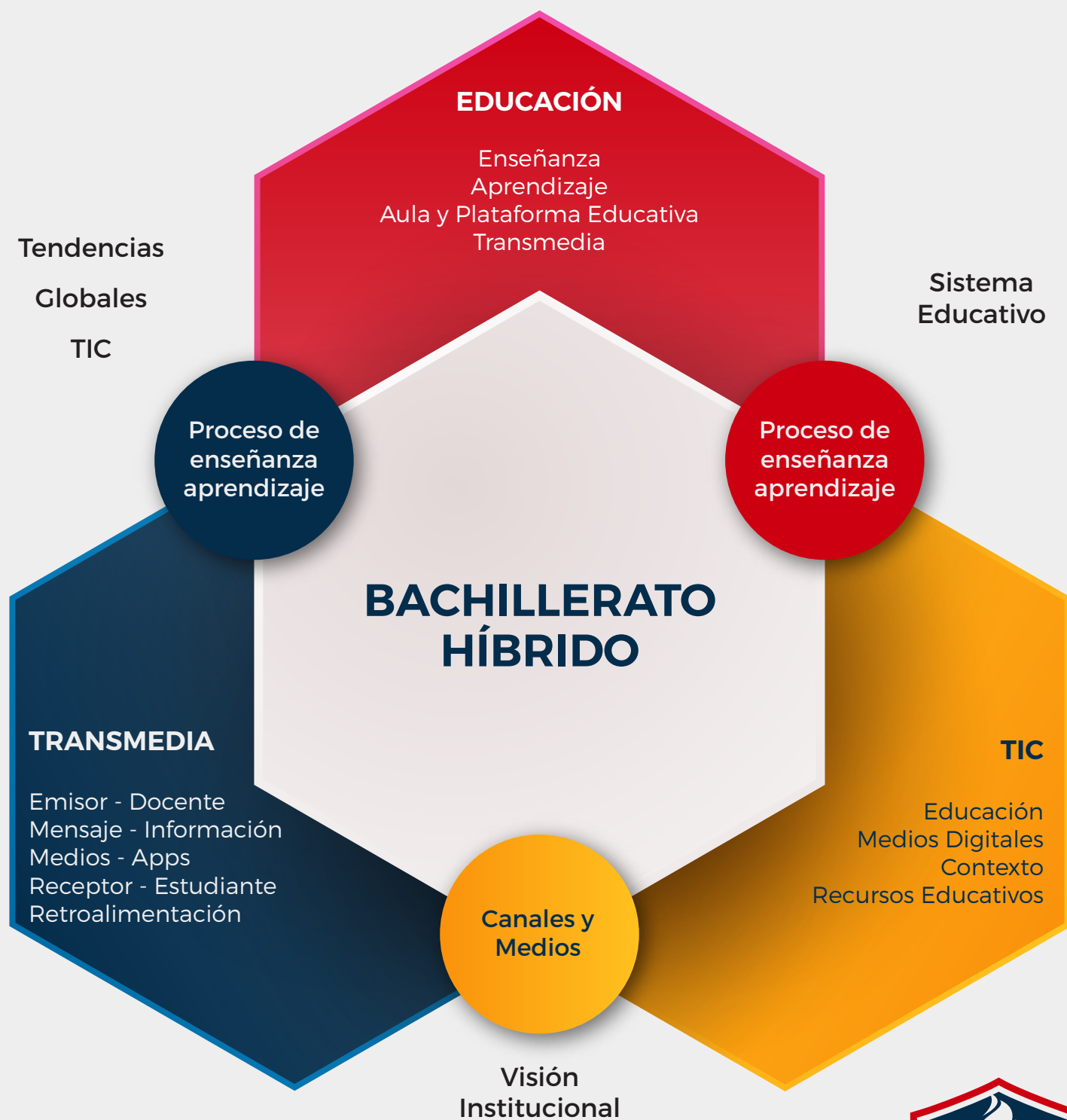

CATEGORÍAS DE LOS TEMAS CENTRALES

Transmedia

Educación

TIC

ANTECEDENTES Y FUNDAMENTO

El modelo de **educación híbrida** debe capturar la **atención** y el **interés** de los estudiantes por aprender y asegurar interacciones **significativas** e **integradas** del estudiante con el contenido, con sus compañeros y con los docentes.

En la **nueva normalidad** se espera que se enfaticen **experiencias** centradas en el estudiante que sean **individualizadas, relevantes y atractivas**.

En este contexto, las experiencias individualizadas son aquellas donde los estudiantes reciben **instrucción y retroalimentación**, según su ritmo de aprendizaje.



ELEMENTOS

El estudiante será **responsable** de gestionar de forma **autónoma** su aprendizaje, con la guía, tutoría y asesoría de un **docente** en aula presencial y en plataforma educativa **innovadora y pertinente**.

El modelo promueve el **aprendizaje situado** a partir de la filosofía institucional, cumpliendo con las demandas sociales que permita a nuestros estudiantes una **formación integral**.

Plan de estudios **único y reconocido** por la **Secretaría de Educación Pública**.

Aprendizaje híbrido que alterna educación presencial con educación a distancia mediada por tecnología. Tiene como base los éxitos del **aprendizaje blended**, **aprendizaje remoto de emergencia**, a distancia y en línea para crear intencionalmente **experiencias** centradas en el estudiante que sean profundamente **personalizadas, relevantes y atractivas**.



ELEMENTOS



Espacios de **comunicación compartidos** como su Aula Virtual de Aprendizaje.

Estrategias de **autoaprendizaje** y gestión del conocimiento.

Fomento de **trabajo colaborativo**.

Docentes **nacionales e internacionales, altamente capacitados**.

Actividades **Paraescolares y Extracurriculares**.



MAPA CURRICULAR

SEMESTRES

PRIMERO	SEGUNDO	TERCER	CUARTO	QUINTO	SEXTO
Álgebra 4 horas	Geometría y Trigonometría 4 horas	Geometría Analítica 4 horas	Cálculo Diferencial 4 horas	Cálculo Integral 5 horas	Probabilidad y Estadística 5 horas
Inglés I 3 horas	Inglés II 3 horas	Inglés III 3 horas	Inglés IV 3 horas	Inglés V 5 horas	Inglés VI 5 horas
Química I 4 horas	Química II 4 horas	Biología 4 horas	Física I 4 horas	Física II 4 horas	Filosofía 5 horas
TIC 3 horas	Lectura, Expresión Oral y Escrita II 4 horas	Ética 4 horas	Ecología 4 horas	Ciencia, tecnología, sociedad y valores 4 horas	Administración Creativa II 4 horas
Lógica 4 horas	Expresión Digital 4 horas	Globalización y sus retos 4 horas	Liderazgo para el desarrollo social 4 horas	Administración Creativa I 4 horas	Economía Mixta 4 horas
Lectura, Expresión Oral y Escrita I 4 horas	Optativa I 12 horas	Optativa II 12 horas	Optativa III 12 horas	Optativa IV 12 horas	Optativa V 12 horas

Obligatorias

Componentes de formación básica

Áreas Económico Administrativas

Componente de formación propedeútica

Componente de formación profesional

Actividades paraescolares

- Artes plásticas
- Bandas marciales
- Creación literaria
- Danza
- Música
- Teatro

Actividades físicas y recreativas

- Ajedrez
- Atletismo
- Basquetbol
- Béisbol
- Fútbol
- Gimnasia
- Karate
- Tenis de mesa
- Voleibol



PROPUESTA DE VALOR



Instalaciones físicas
(Lunes, Miércoles y Viernes)

Aula Virtual de Aprendizaje
(Martes y Jueves)

Educación financiera, deportiva y nutricional

Proyectos de emprendimiento, sociales, culturales y deportivos

Convenios y alianzas estratégicas

inversión - costo beneficio

Becas por desempeño académico

VENTAJAS PEDAGÓGICAS



Acompañamiento de un tutor.



Evaluación en distintos momentos.

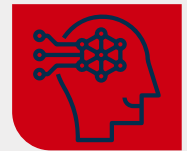

Didáctica específica.



Gestión del conocimiento enfocada a la acreditación.



Accesible desde dispositivos móviles, laptops y computadoras.



INVERSIÓN POR CICLO

2022 - 2023

Inscripción Semestral: **\$ 1,500.00**

Mensualidad: 12 (Doce) de **\$ 2,600.00**

10 (Diez) de **\$ 3,120.00**

Seguro Escolar: **\$ 500.00**

Material didáctico y libros **(incluidos)**

Uniforme: **\$ 1,500.00**

Actividades paraescolares y extracurriculares: **\$ 400.00**

Sistema Híbrido único

Inscripciones **Enero y Septiembre**

Se otorga certificado oficial de estudios SEP-DGETI



www.centrouniversitariojfk.mx



Av. Xochimilco No. 263
Col. Santiago Tepalcatlalpan
C.P. 16200 CDMX México



CentroUniversitarioJKF

